

DOMY

Křížkový Újezdec



Nemovitost A1



pohled jihovýchodní

Nemovitost A1



Dispozice:
5+kk



Zastavěná plocha:
101.5m²



Plocha pozemku:
458m²



Celková užitná plocha:
163m²

| | | |
|------|---------------------------------|--------------------|
| 0.01 | Kryté parkovací stání | 52m ² |
| 0.02 | Venkovní sklad | 5m ² |
| 0.03 | Venkovní technologická místnost | 4m ² |
| 0.04 | Vstupní cesta k domu | 16.5m ² |
| 0.05 | Zahrada | 261m ² |
| 0.06 | Terasa | 18m ² |

Technické specifikace



Tepelné čerpadlo



Retenční nádrž



Rekuperace



Příprava na FVE



Příprava pro klimatizaci



Podlahové topení



PENB A



Realizace zahrady



Automatická závlaha

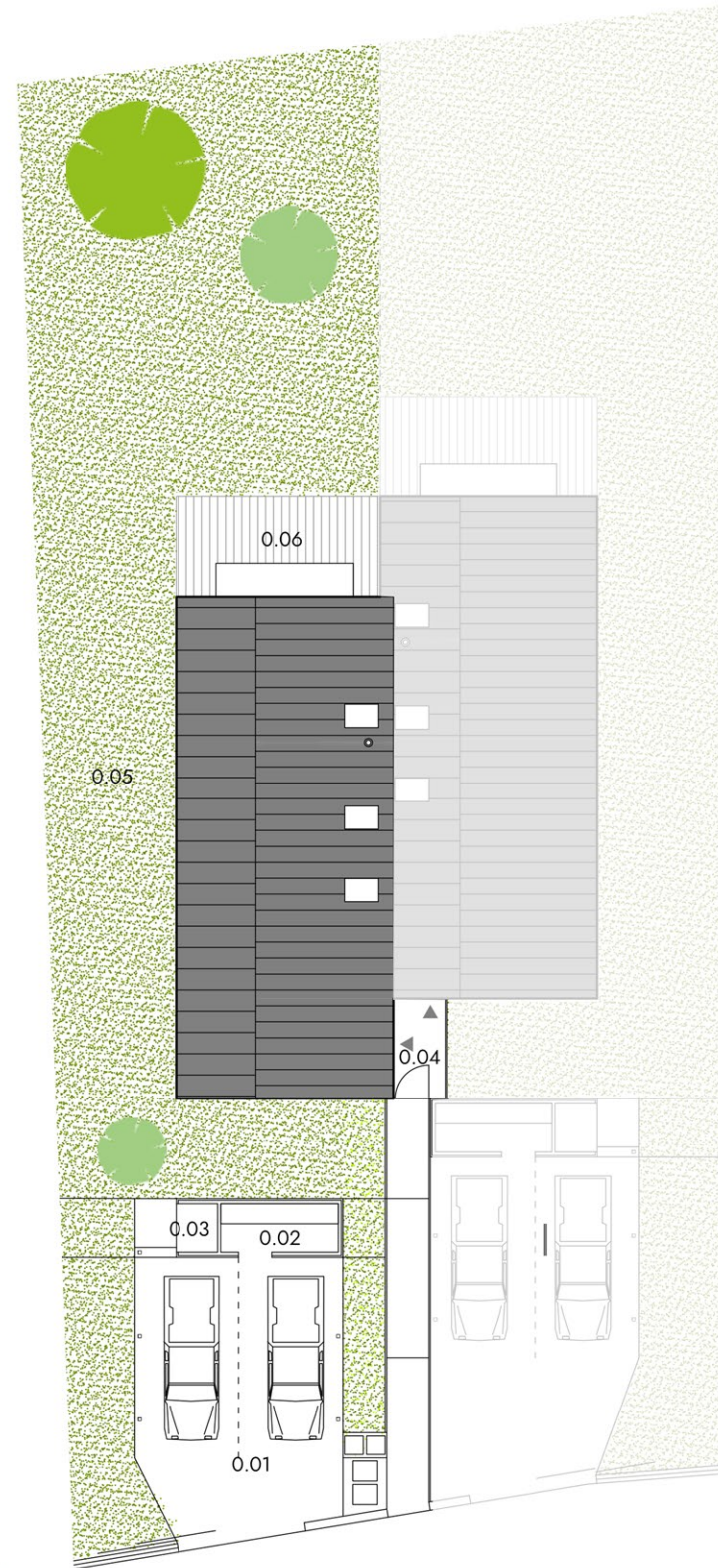

Nemovitost A1

Podlaží 1.NP

| | | |
|------|---------------------------------|--------------------|
| 1.01 | Vstup | 4.2m ² |
| 1.02 | Šatna | 4m ² |
| 1.03 | Chodba / Schoditě | 8.3m ² |
| 1.04 | Pracovna | 9.3m ² |
| 1.05 | Technická místnost | 4.1m ² |
| 1.06 | Koupelna | 3.7m ² |
| 1.07 | WC | 1.5m ² |
| 1.08 | Kuchyň, jídelna, obýv. pokoj | 38.1m ² |
| 1.09 | Komora | 2m ² |
| 1.10 | Venkovní sklad + tech. místnost | 9m ² |

Celkem 84.2m²

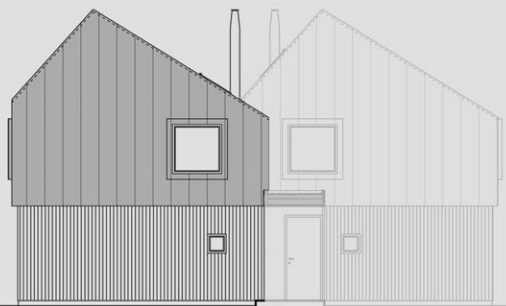

Dřevěná podlaha

Velkoformátová dlažba



Nemovitost A1

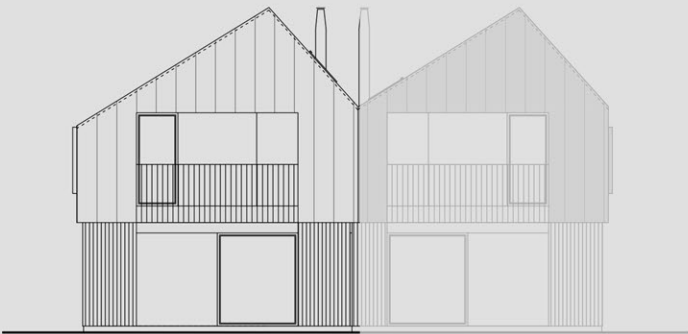

Podlaží 2.NP

| | |
|-------------------------|--------------------|
| 2.01 Dětský pokoj | 12m ² |
| 2.02 Dětský pokoj | 12m ² |
| 2.03 Koupelna s vanou | 4.5m ² |
| 2.04 Chodba / Schodiště | 16.6m ² |
| 2.05 WC | 1.5m ² |
| 2.06 Prádelna | 2.4m ² |
| 2.07 Šatna | 3.7m ² |
| 2.08 Šatna k ložnici | 4.4m ² |
| 2.09 Master ložnice | 13m ² |
| 2.10 Koupelna k ložnici | 4.5m ² |
| 2.11 Balkón | 4.1m ² |

Celkem 78.7m²

 Dřevěná podlaha

 Velkoformátová dlažba



DOMY

Křížkový Újezdec

DEVELOPER:

REALM Group s.r.o.
IČ: 45270945
DIČ: CZ45270945
K hájovně 753/9
142 00, Praha 4

FINANCOVÁNÍ:

Nicole Šubertová
+420 774 259 000
finance@nicolesubertova.cz

VEDOUcí PRODEJE:

Adam Krbec, MBA
+420 777 205 360
domy@domyvpriode.cz

