DOMY
Křížkový Újezdec

KATALOG STANDARDŮ

TOP energetický standard

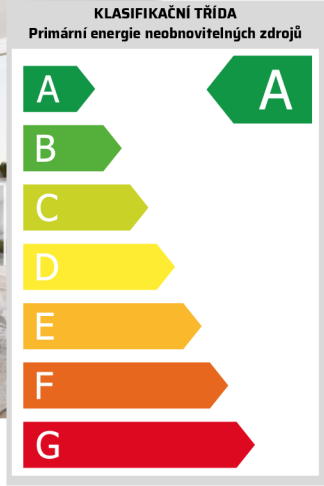

Italská velkoformátová dlažba

Ceramiche Caesar Prima 60x60 nebo 60x120
Barva Ecru/Sienna/Avio

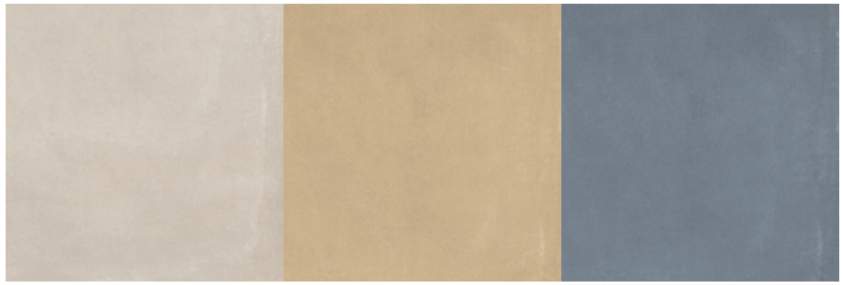

Vypínače a zásuvky

ABB Zoni®
Bílá

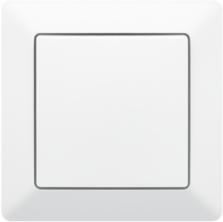

Venkovní osvětlení

Ideal Lux
V barvě fasády

Interiérové dveře

Hanák, Milenium Lite
bezfalcové, skryté panty,
rozetové kování, výška 2100 mm

Vstupní dveře

- Hliníkové bezpečnostní
- Zateplené v barvě oken a fasády

Německá umyvadla Duravit

DuraCeram®

Umyvadlo na WC

Duravit D-Code

WC

- Keramika Duravit D-neo
- Jomo Werit modul

WC tlačítko

Jomo New Switch
bílá

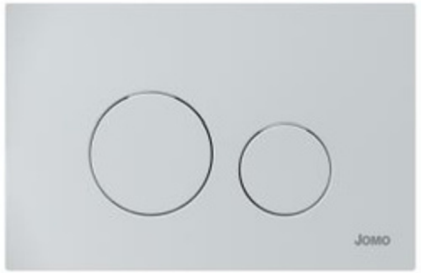

Španělská umyvadlová baterie

TRES Study Exclusive

Topný žebřík

TERMA Simple 1200x500
kombinované připojení na
topení i elektřinu
bílá

Španělská vanová baterie

Tres Over-Wall

Španělský sprchový set

Tres Over-Wall sprchová
sada na stěnu s
termostatem

Sprchová zástěna

Huppe
walk-in/dveře do niky/rohové dveře

Dřevěná podlaha

Barlinek Oak Creme Brulee Grande
Podlaha třívrstvá, olejovaná,
dlouhá široká prkna 220x18, šířka 14mm
Bílé soklové lišty

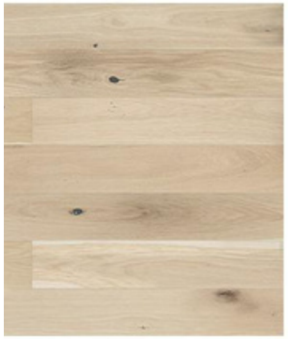

Okna

Hliníkový rám Aluprof
Izolační trojsklo
Příprava na el. žaluzie v přízemí

Svislé konstrukce vnitřní

Keramické akustické cihly Porotherm 19

- Vážená laboratorní neprůzvučnost (Rw) 53 dB

Technická stropní konstrukce

Předpjaté stropní panely Spiroll
tl. 250 mm

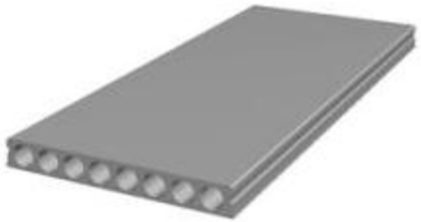

Svislé konstrukce vnější

Zateplené keramické cihly Porotherm 44

- Součinitel prostupu tepla s omítkami (U) 0,220 W/m²K
- Vážená laboratorní neprůzvučnost (Rw) 48 dB

Fasáda

- 1NP – Jemnozrnná probarvená omítka v kombinaci s dřevěným obkladem
- 2NP – plechová provětrávaná fasáda

Střecha

Odlehčená plechová krytina
Prefalz s izolační vrstvou

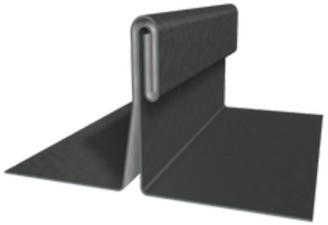

Tepelné čerpadlo

Nibe Split Lucie

Rekuperační jednotka

Zehnder ComfoAir E350 VR

Vytápění

Teplovodní podlahové vytápění v celém objektu

Fotovoltaické panely

Příprava pro osazení a propojení s bateriovým uložištěm

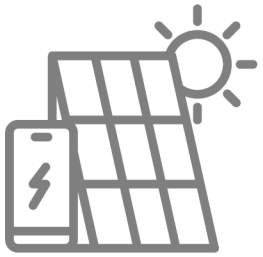

Oplocení

- Čelní oplocení zděné se stěrkou
- Meziobjektové oplocení pletivo s podhrabovou deskou

Venkovní dlažba

- Přístupové komunikace - zámková dlažba Karo
- Parkovací stání - dlažba Akvabelis

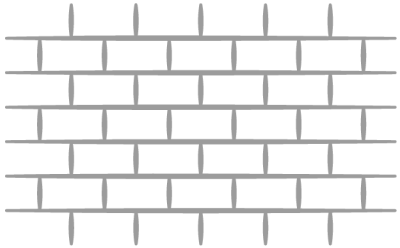

Terasa, balkón a fasáda

Thermowood
Dřevo upravené pomocí vysokých teplot - 185 až 220 °C, což zvyšuje životnost dřeva oproti tepelně neošetřenému dřevu.
Vlastnosti: dlouhá trvanlivost, odolnost proti hnilobě, rozkladu a povětrnostním podmínkám.

Zastřešené parkovací stání

- Pro 2 auta
- Dřevěná konstrukce

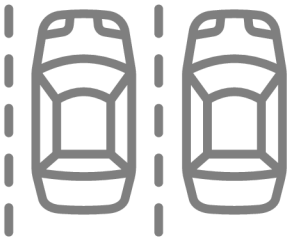

Venkovní sklad

- Zdivo Liapor
- Nástřik a částečný dřevěný obklad

Dobíjení elektroauto

Příprava pro nabíjení

Vjezdová brána

Dvoukřídlá ocelová brána
s elektrickým pohonem

Zahrada

Zahrady jsou členěny tak, aby zajišťovaly dostatečnou míru soukromí a zároveň vzdušnost a jednotný koncept, díky čemuž působí jednotlivé části pocitově větší.

Pobytové plochy jsou pevně vymezené v rámci výsadeb, materiálově však variabilní (mohou být dlážděné, nebo štěrkové).

www.domyvprirode.cz